

MC-1= MURO DE CONCRETO DE 21 CM DE ESPESOR, ARMADO CON VARILLAS DEL No. 3 @ 20 CMS EN EL SENTIDO TRANSVERSAL Y @ 22 EN EL SENTIDO HORIZONTAL, CON UN F' C=250 KG/CM2, T.M.A. DE 3/4", REVENIMIENTO DE 10+- 2 CM Y UN PESO VOLUMETRICO DE 2200 KG/M3, CIMBRA ACABADO APARENTE.

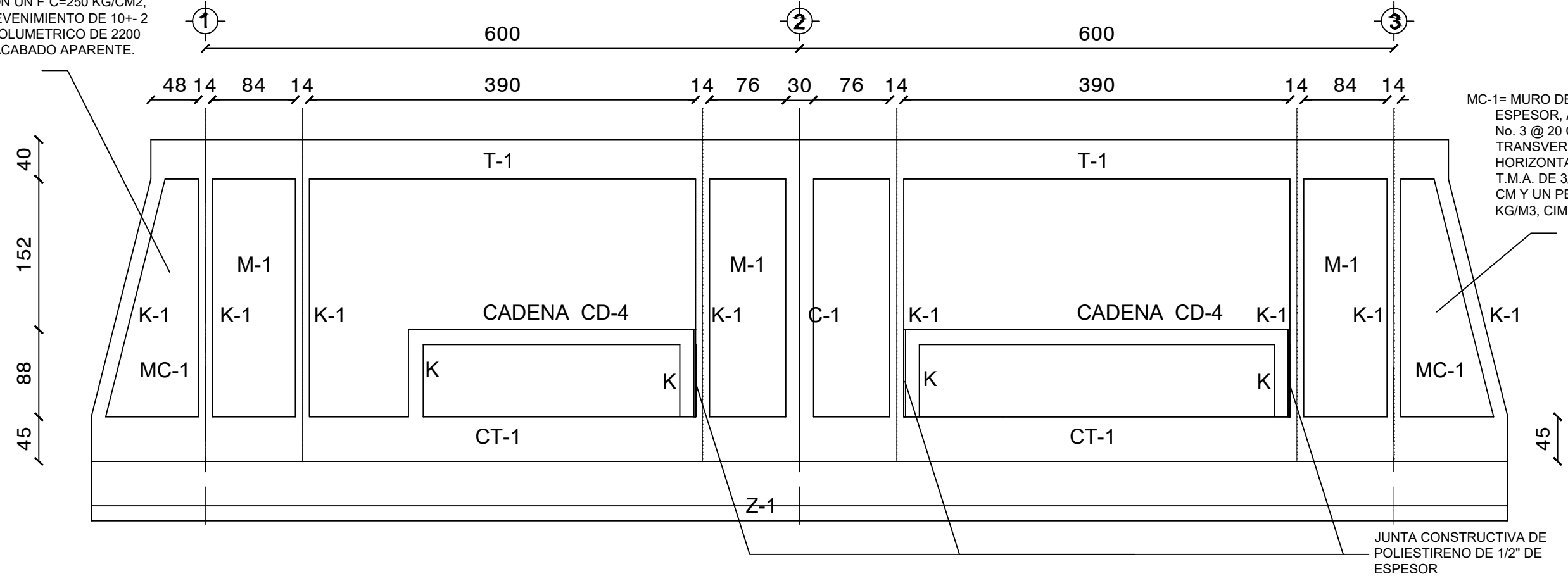

FACHADA ESTRUCTURAL (PRINCIPAL)  
ESC.: SIN ESCALA

MC-1= MURO DE CONCRETO DE 21 CM DE ESPESOR, ARMADO CON VARILLAS DEL No. 3 @ 20 CMS EN EL SENTIDO TRANSVERSAL Y @ 22 EN EL SENTIDO HORIZONTAL, CON UN F' C=250 KG/CM2, T.M.A. DE 3/4", REVENIMIENTO DE 10+- 2 CM Y UN PESO VOLUMETRICO DE 2200 KG/M3, CIMBRA ACABADO APARENTE.

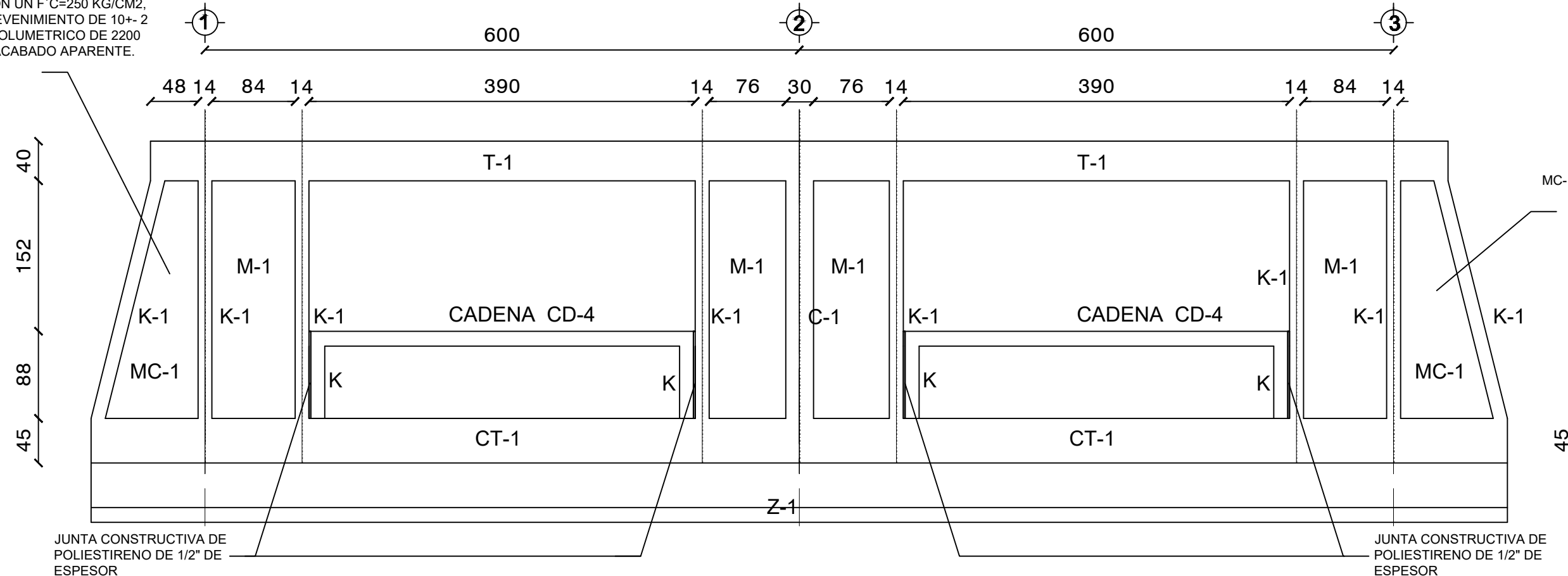

FACHADA ESTRUCTURAL (POSTERIOR)  
ESC.: SIN ESCALA

MC-1= MURO DE CONCRETO DE 21 CM DE ESPESOR, ARMADO CON VARILLAS DEL No. 3 @ 20 CMS EN EL SENTIDO TRANSVERSAL Y @ 22 EN EL SENTIDO HORIZONTAL, CON UN F' C=250 KG/CM2, T.M.A. DE 3/4", REVENIMIENTO DE 10+- 2 CM Y UN PESO VOLUMETRICO DE 2200 KG/M3, CIMBRA ACABADO APARENTE.

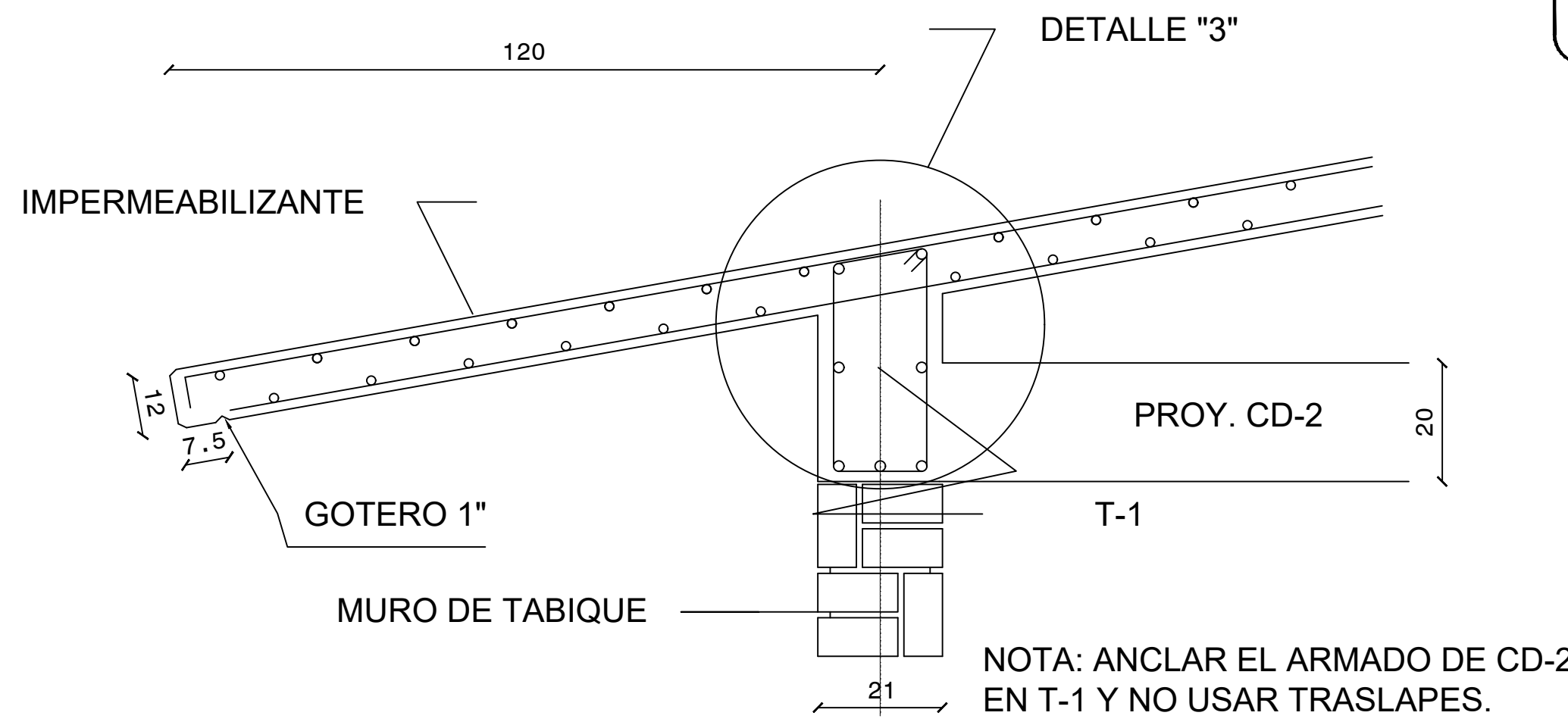

CORTE E-E

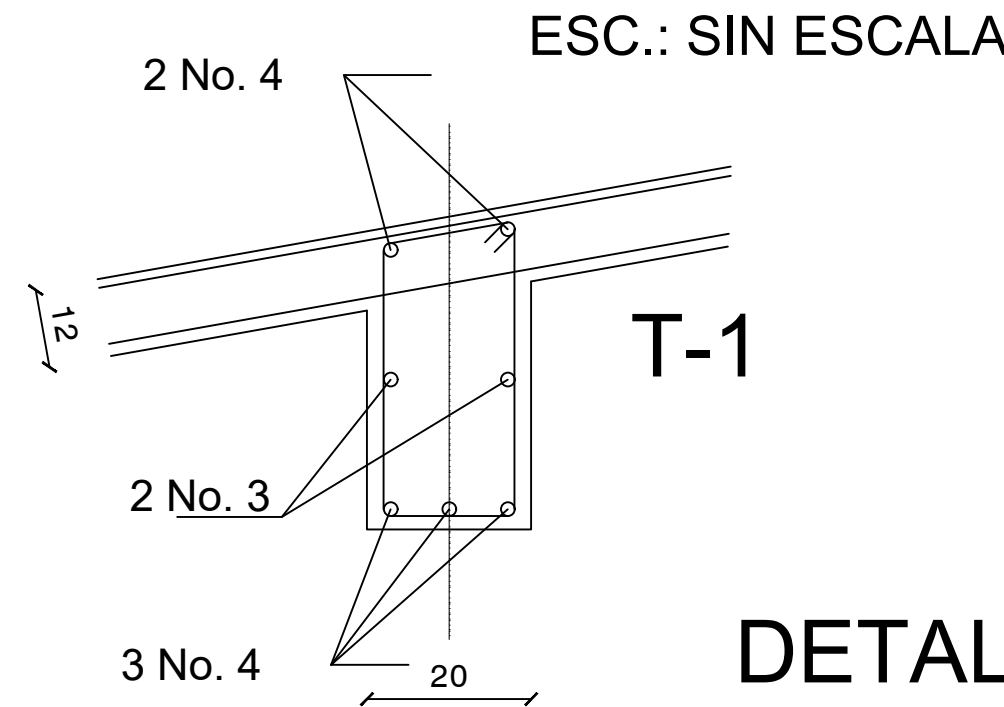

DETALLE "3"  
ESC.: SIN ESCALA

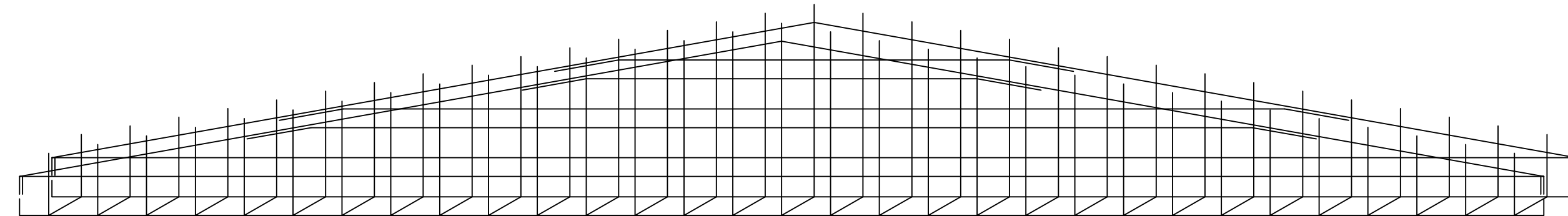

DETALLE DE ARMADO DE TIMPANO  
ESC.: SIN ESCALA

TIMPANO:  
2 PARRILLAS No. 3@25

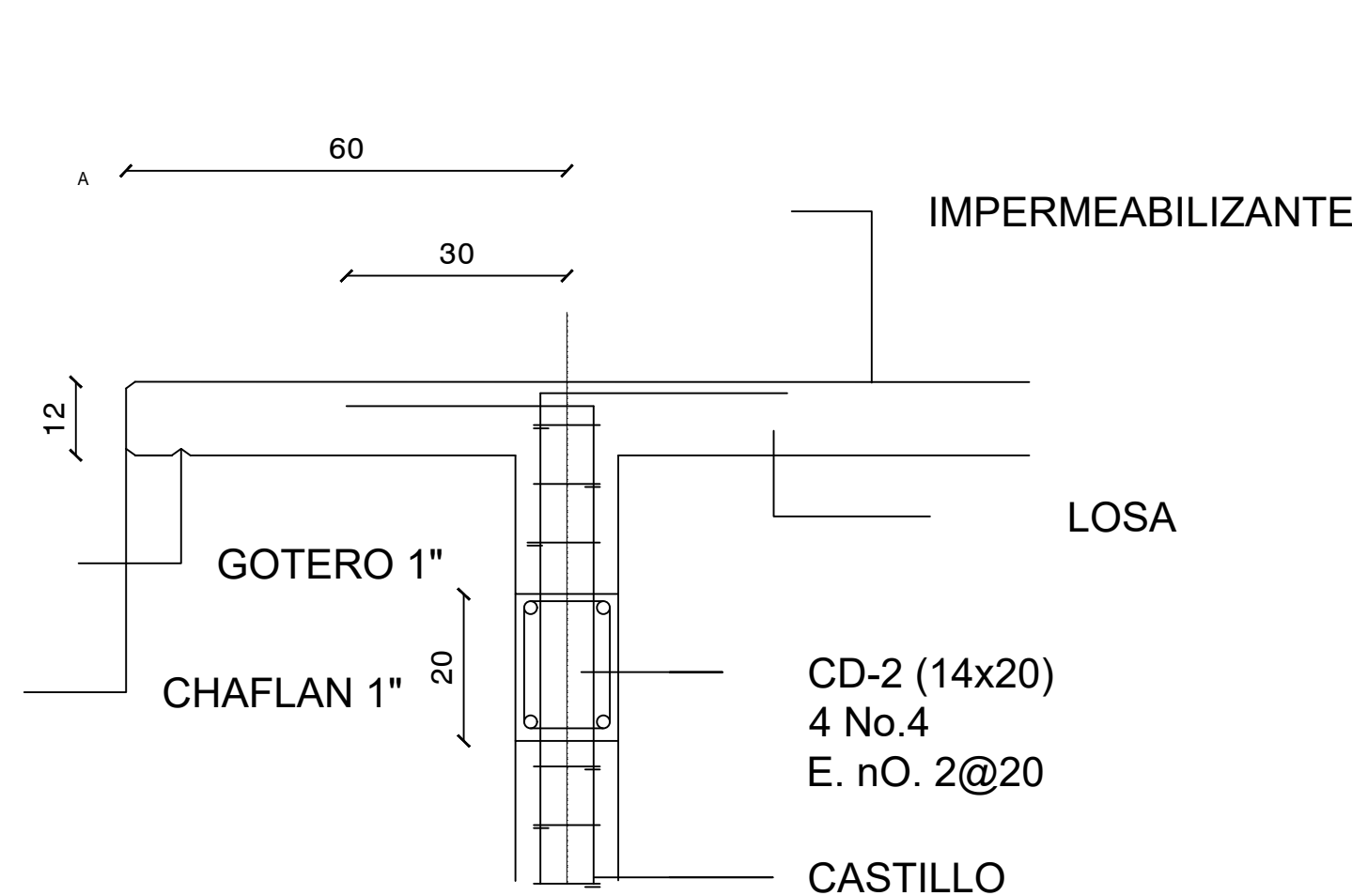

CORTE F-F

ESC.: SIN ESCALA

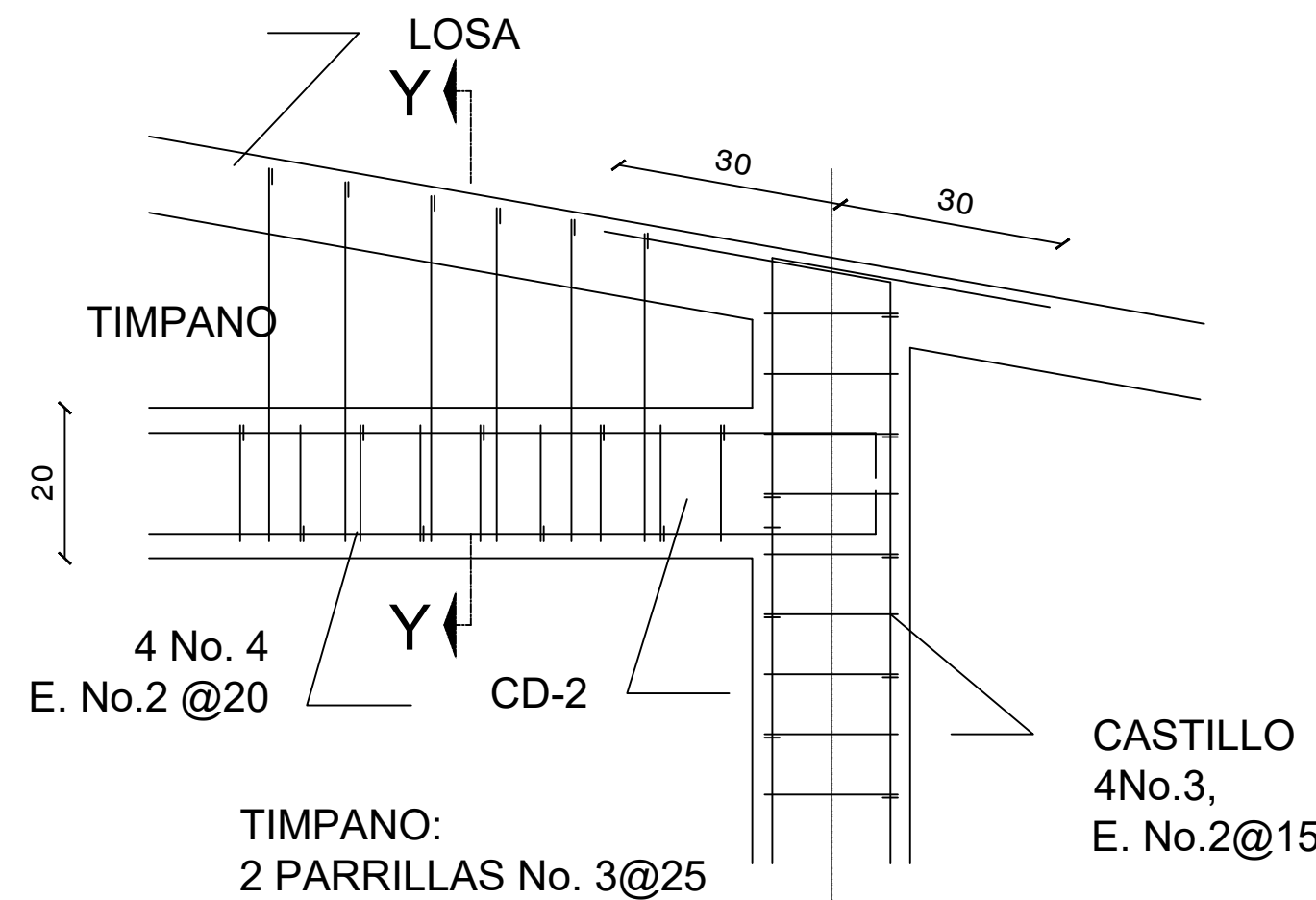

DETALLE "4"

ESC.: SIN ESCALA

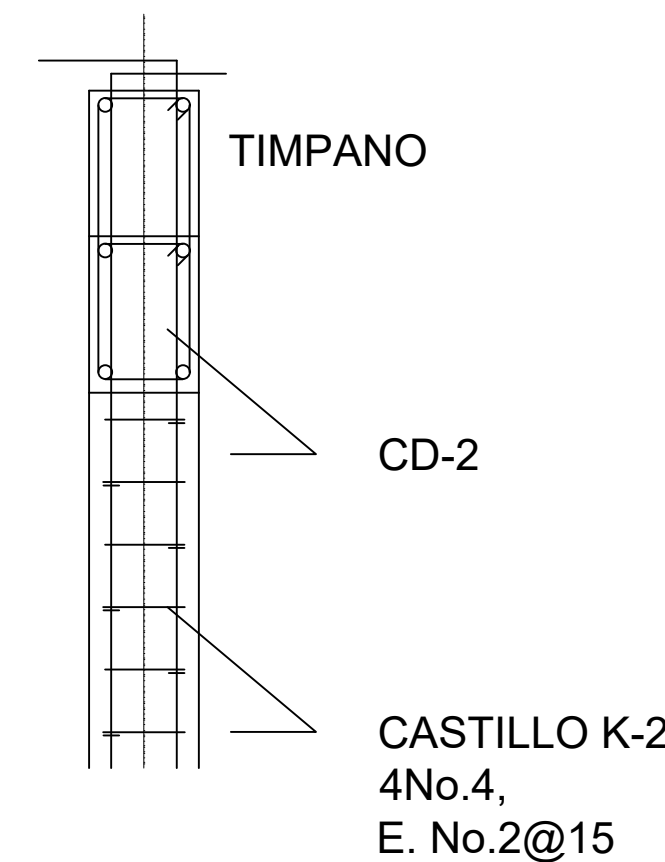

DETALLE Y-Y

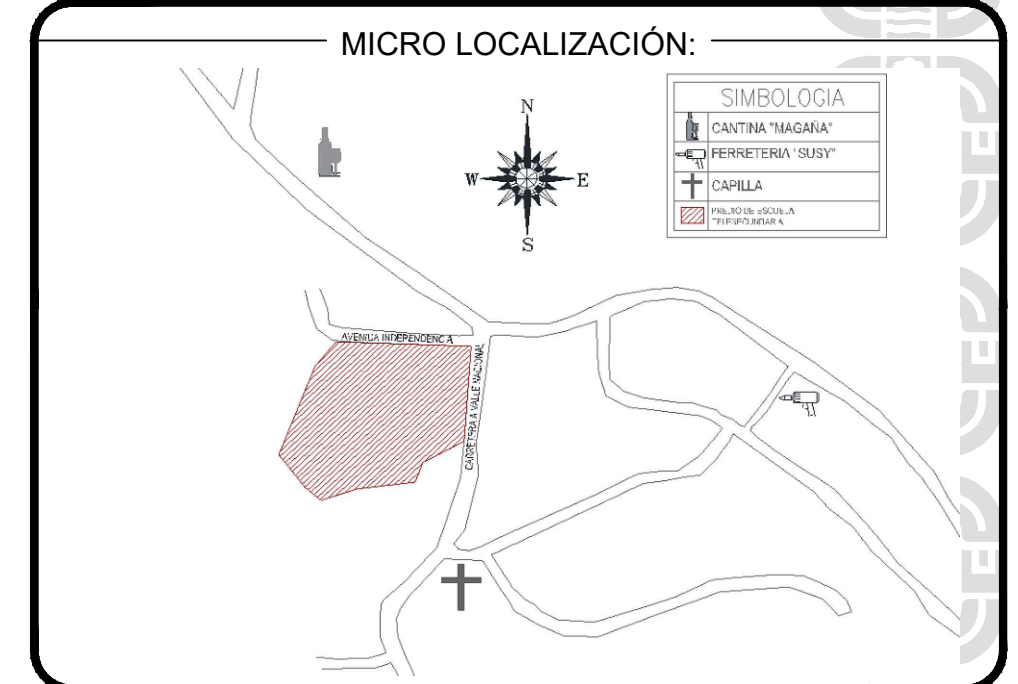
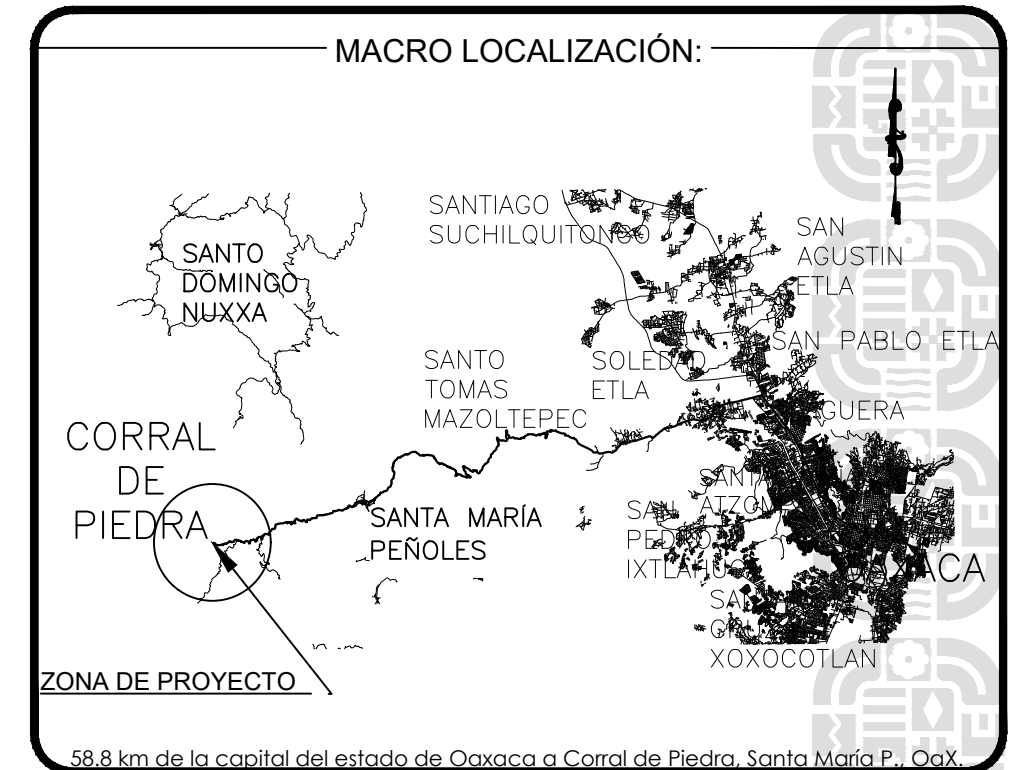
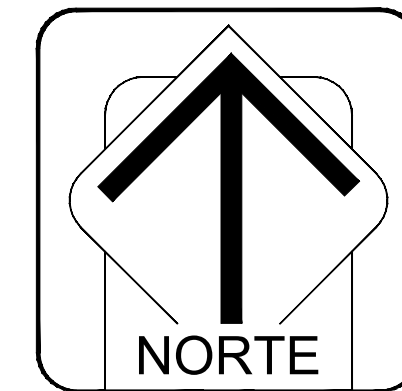

SIMBOLOGIA:	
—	Tubería de Aguas Pluviales.
B.A.P.	Bajada de Aguas Pluviales.
R.A.P.	Registro de Aguas Pluviales.
R.G.	Registro General.
NTR +- 0.00	Nivel de Registro de Aguas Pluviales.
NA +- 0.00	Nivel de arrastre de Aguas Pluviales.
—>	Flujo de Aguas Pluviales.



ING. SALOMÓN JARA CRUZ  
GOBERNADOR CONSTITUCIONAL DEL ESTADO DE OAXACA  
ARQ. SILDIA MECOTT GÓMEZ  
SECRETARÍA DE INFRAESTRUCTURAS Y COMUNICACIONES  
ING. LUIS EDUARDO VELASCO LUNA  
SUB SECRETARIO DE OBRAS PÚBLICAS

DIRECCIÓN DE ESTUDIOS Y PROYECTOS  
ARG. EDITH LOURDES CHINCOYA GARCÍA  
DIRECTORA DE ESTUDIOS Y PROYECTOS  
SELO DE APROBACIÓN  
DIRECCIÓN DE ESTUDIOS Y PROYECTOS  
ARG. LUIS ALBERTO GONZÁLEZ CRUZ  
JEFE DEL DEPARTAMENTO DE ESTUDIOS

NOMBRE DE LA OBRA:  
CONSTRUCCIÓN DE BIBLIOTECA PÚBLICA EN LA LOCALIDAD DE CORRAL DE PIEDRA ESTETLA, MUNICIPIO DE SANTA MARIA PEÑOLES  
UBICACIÓN:  
MUNICIPIO: SANTA MARIA PEÑOLES  
LOCALIDAD: CORRAL DE PIEDRA ESTETLA  
DISTRITO: ETETLA  
REGION: VALLES CENTRALES

DATOS DE TECNICO RESPONSABLE:  
DIRECTOR RESPONSABLE DE OBRA  
PROYECTISTA  
DATOS DE TECNICO CORRESPONSABLE:  
RESPONSABLE ESTRUCTURAL

TIPO DE PLANO:  
PLANO ESTRUCTURAL (DETALLES)

FECHA:  
2026  
ESCALA:  
EL QUE SE INDICA  
ACOTACIÓN:  
METROS  
CLAVE DE PLANO:  
AA-EST-03  
No. PLANO:  
03 de 03